



Schule Willisau

50 Jahre Schlossfeld



Bevor es auf dem Schlossfeld begann...

WILLISAU

Land-Schulhaus

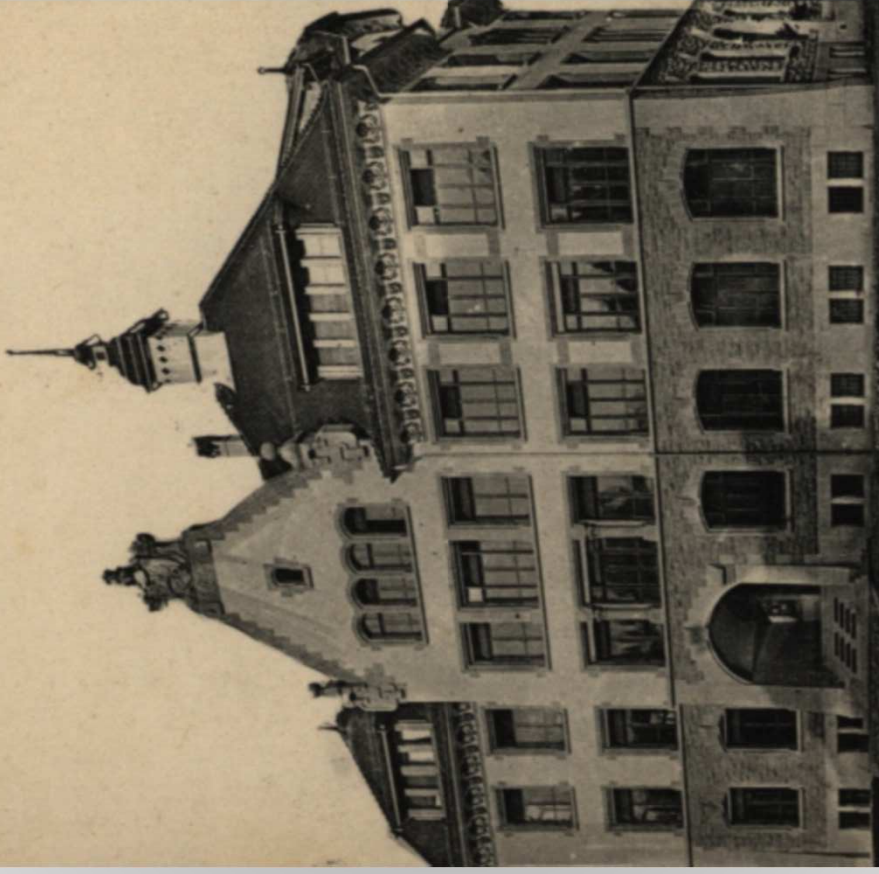



WILLISAU

Landschulhaus



1908-1967 Schulhaus Obertor Willisau Land

1967-2005 Gemeindehaus Willisau Land

Seit 01.01.2006 Dienstleistungs- und Verwaltungszentrum Willisau

Hausordnung

Schulhaus Willisau-Land

für das

(Für die Lehrer.)

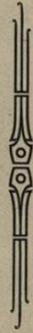

§ 1.

Alle Lehrkräfte und Lehrerinnen sind zur Aufsicht über die Schüler verpflichtet.

§ 2.

Die Oberaufsicht führt Herr Lehrer Bucher. Derselbe nimmt Wünsche und Klagen der Lehrerschaft und des Abwartes entgegen und leitet sie nötigenfalls an die Oberbehörde weiter. Von Zeit zu Zeit überzeugt er sich persönlich von dem Stande der verschiedenen, der Schule dienenden Räumlichkeiten.

§ 3.

An Tagen, da die Schüler in den Pausen nicht ins Freie gehen können, hat in jedem Gange ein Lehrer oder einer Lehrerin Aufsicht zu üben.

§ 4.

Die Ordnung in den Klassenzimmern ist Sache der betreffenden Lehrer. Sie sorgen dafür, daß die Schüler nicht aus den Fenstern lehnen oder Schädigungen verüben.

Sie haben namentlich auch auf Ordnung und Reinlichkeit der Schüler in den Abritten und Pflanzbeeten zu halten.

§ 5.

Nach jedem Schultag hat der Lehrer die Tische

zu nachzusehen und bei allfälligen Schädigungen die Schuldigen zu ermitteln.

§ 6.

Während der Pausen sind die Fenster zu öffnen, die Türen dagegen zu schließen. In den Zimmern dürfen sich zu dieser Zeit keine Schüler aufhalten.

§ 7.

Jeder Lehrer hat nach Schluß der Schulstunde die Störren aufzugeben. Er besorgt auch die Ventile der Heizung.

§ 8.

Arreststrafen dürfen in den Schulzimmern nur unter Aufsicht der Lehrer abgelesen werden. Für schwerere Arreststrafen ist der Karzer zu benutzen.

§ 9.

Seit dem Anfang eines Monats ist die Hausordnung für die Schüler denselben zu eröffnen resp. aufzufrischen.

Willisau-Land, 25. Mai 1908.

Der Gemeinderat und
die Schulpflege.

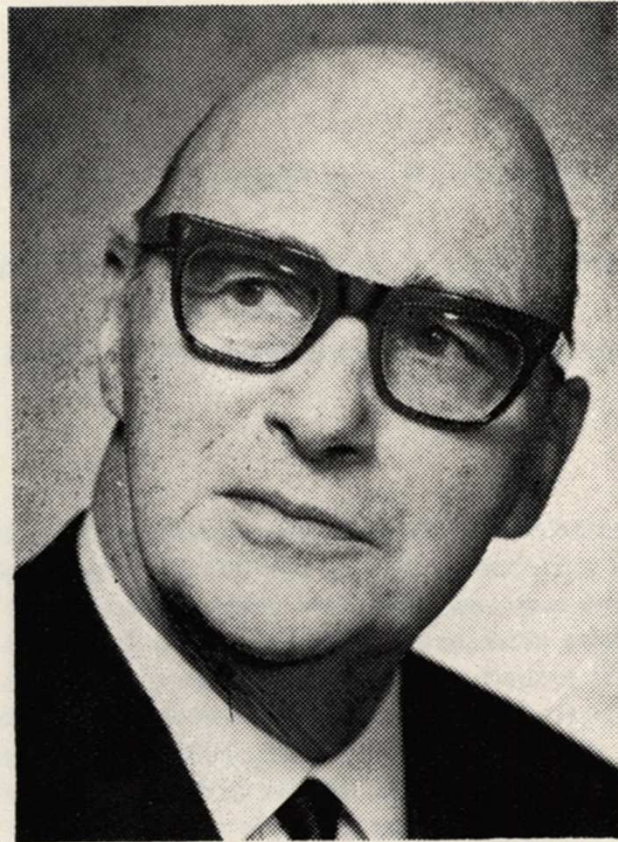

**Architekt
Werner Ribary
1896-1966**

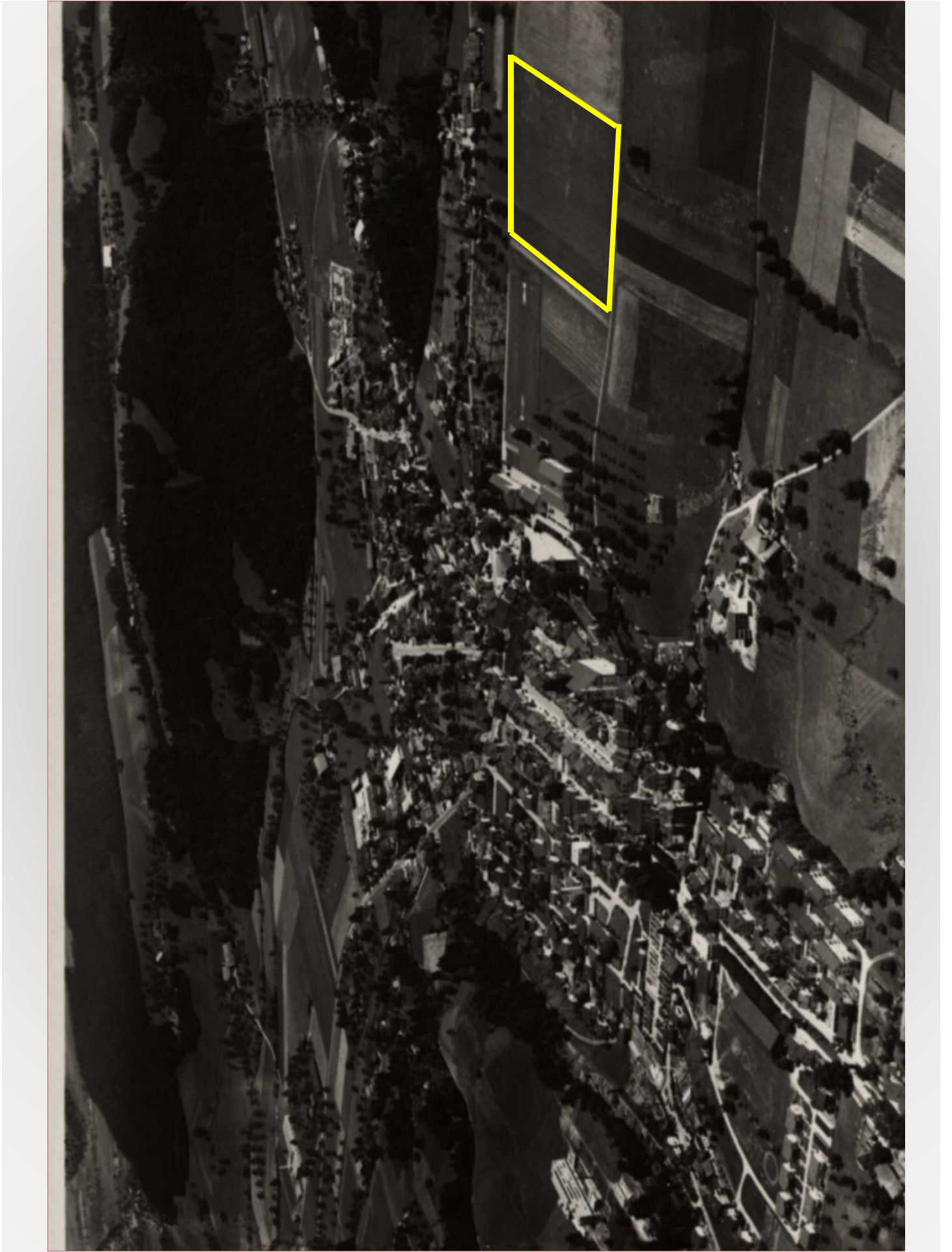

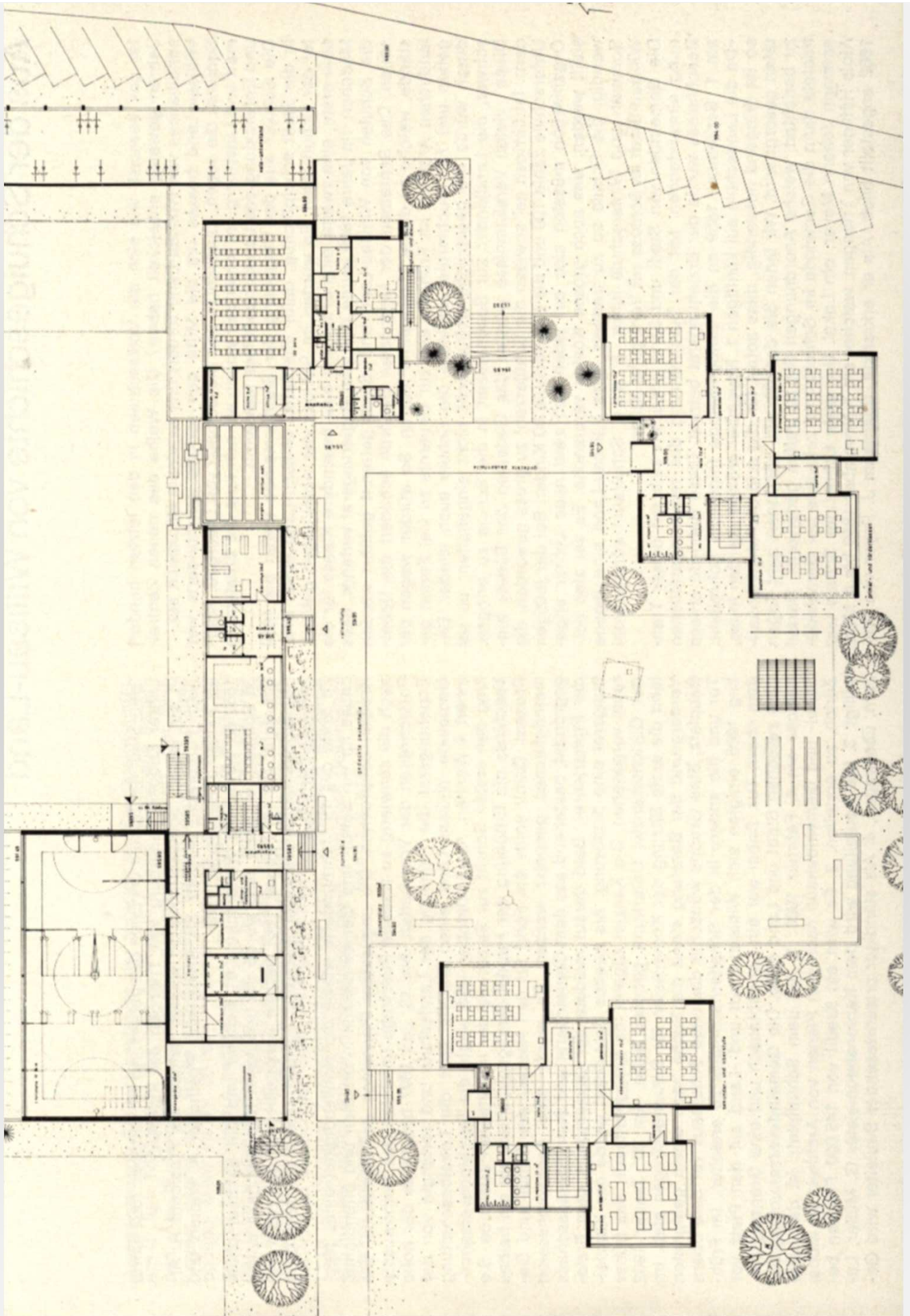

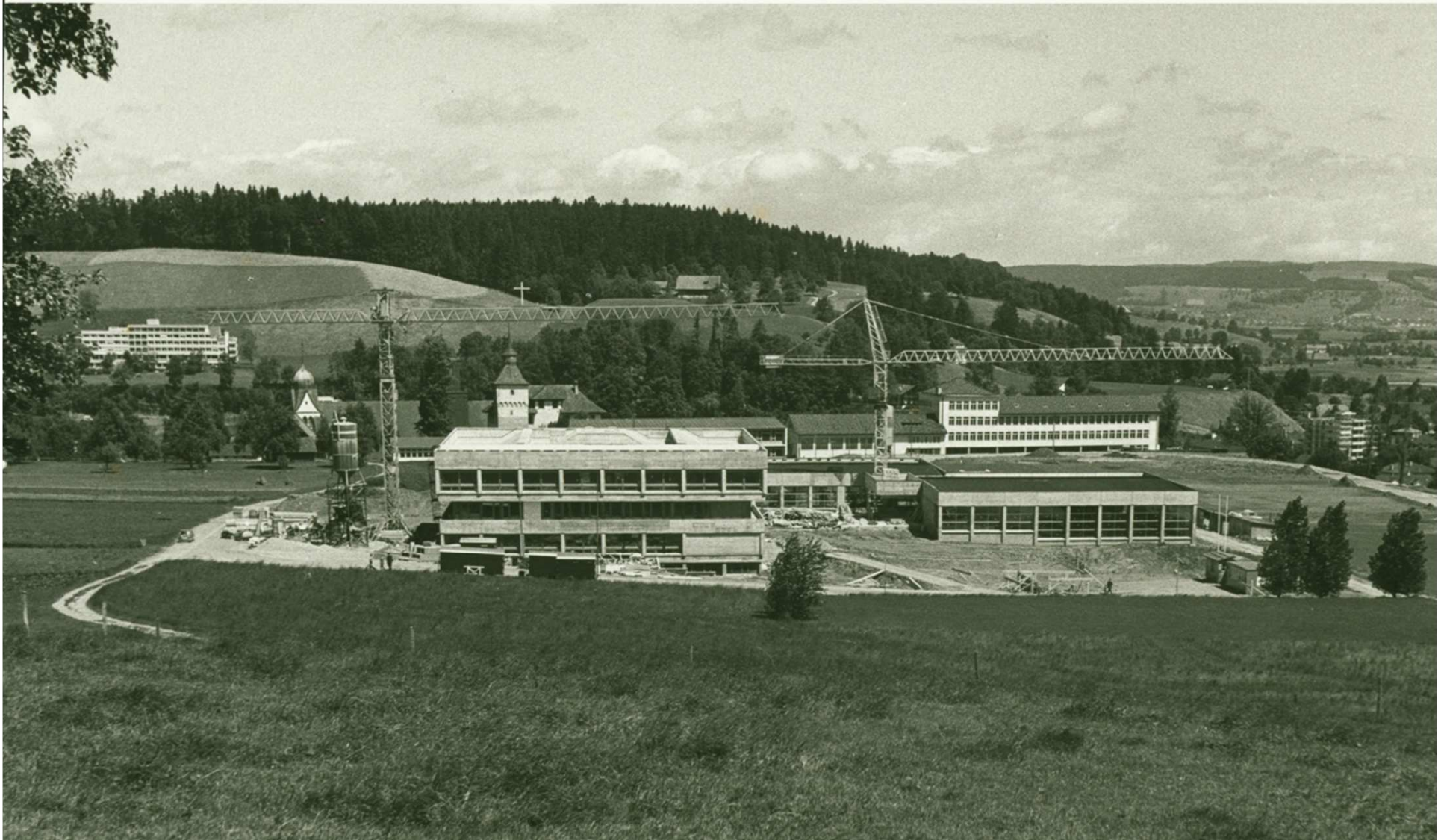

Bauarbeiten auf Schlossfeld sind im Gange

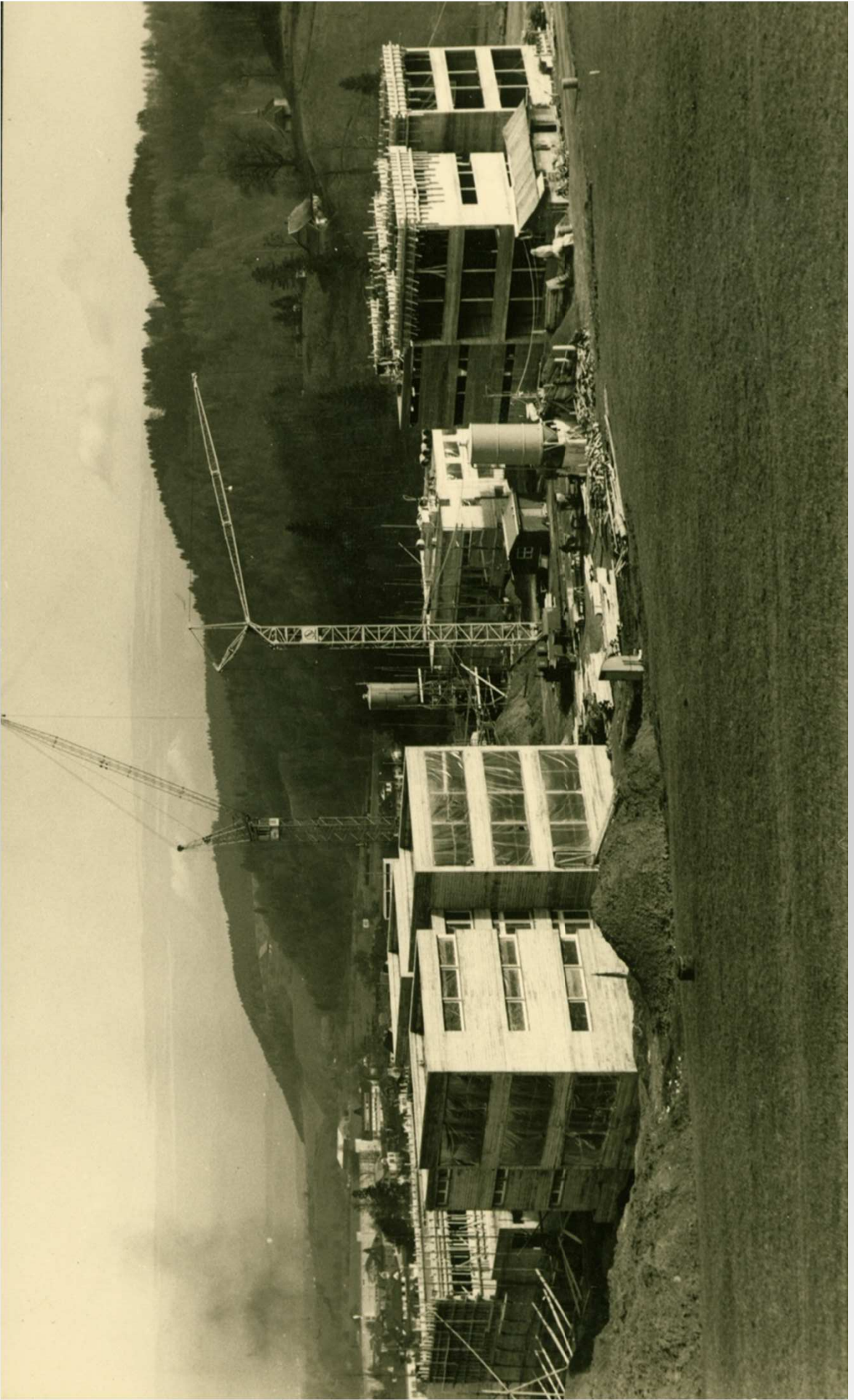

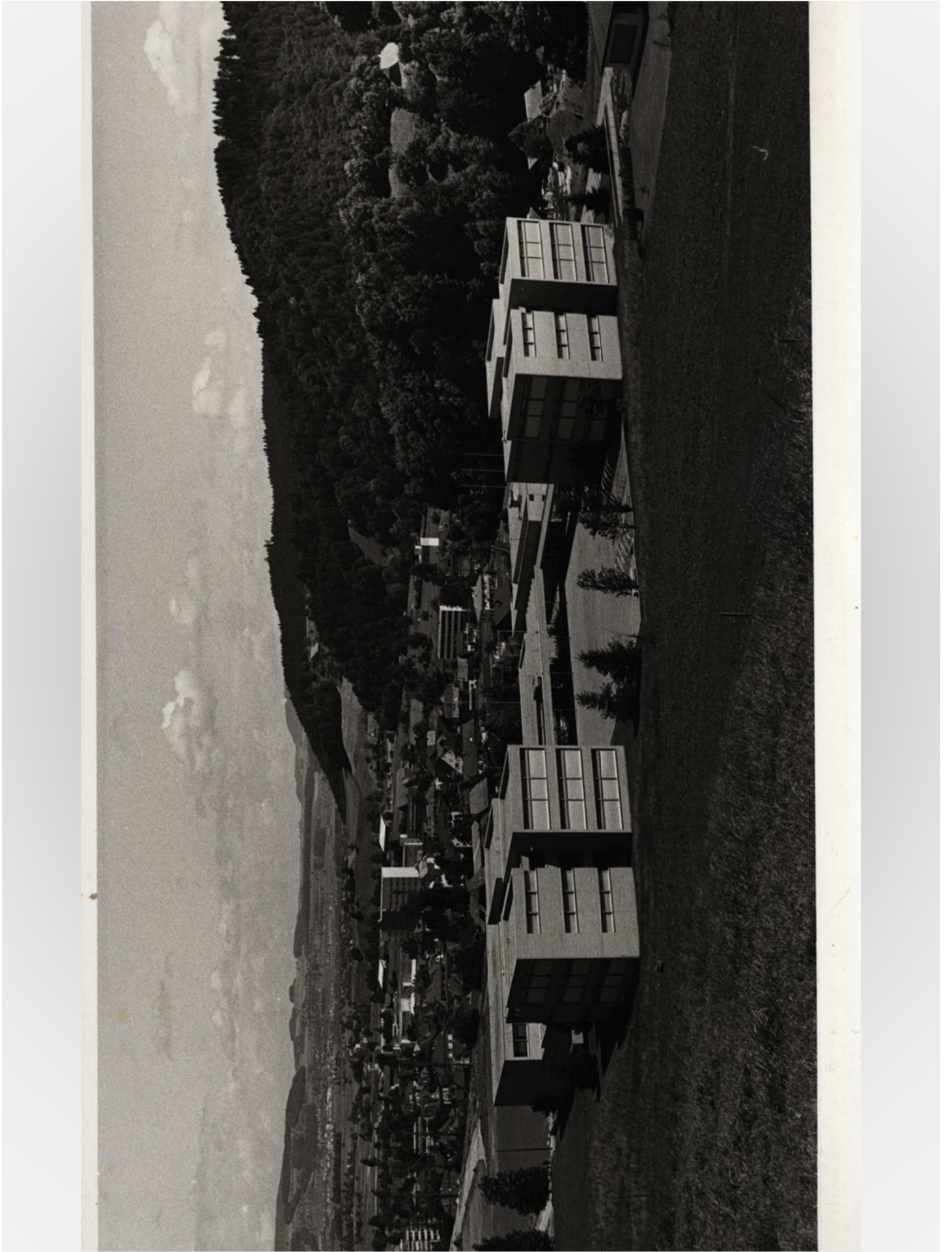







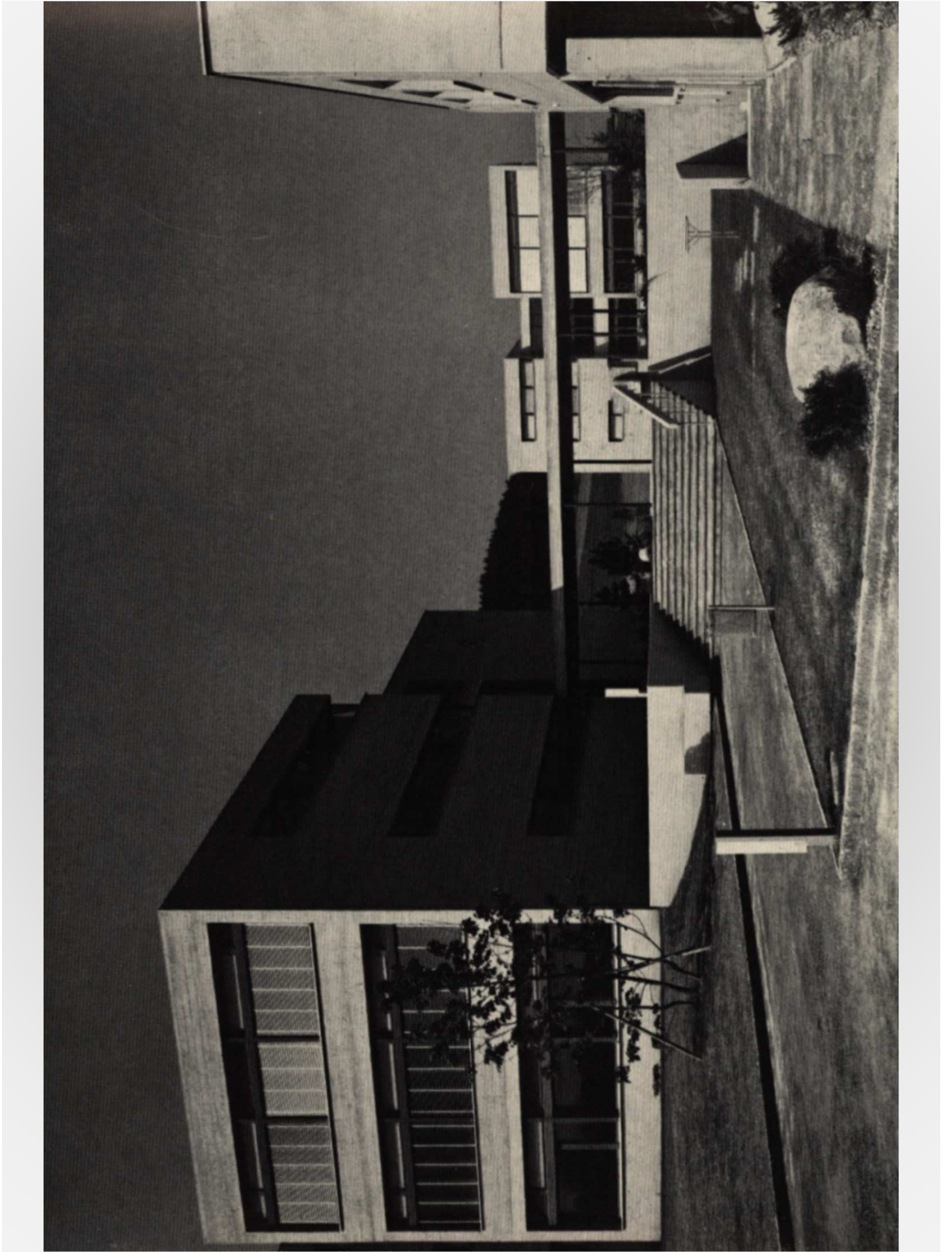



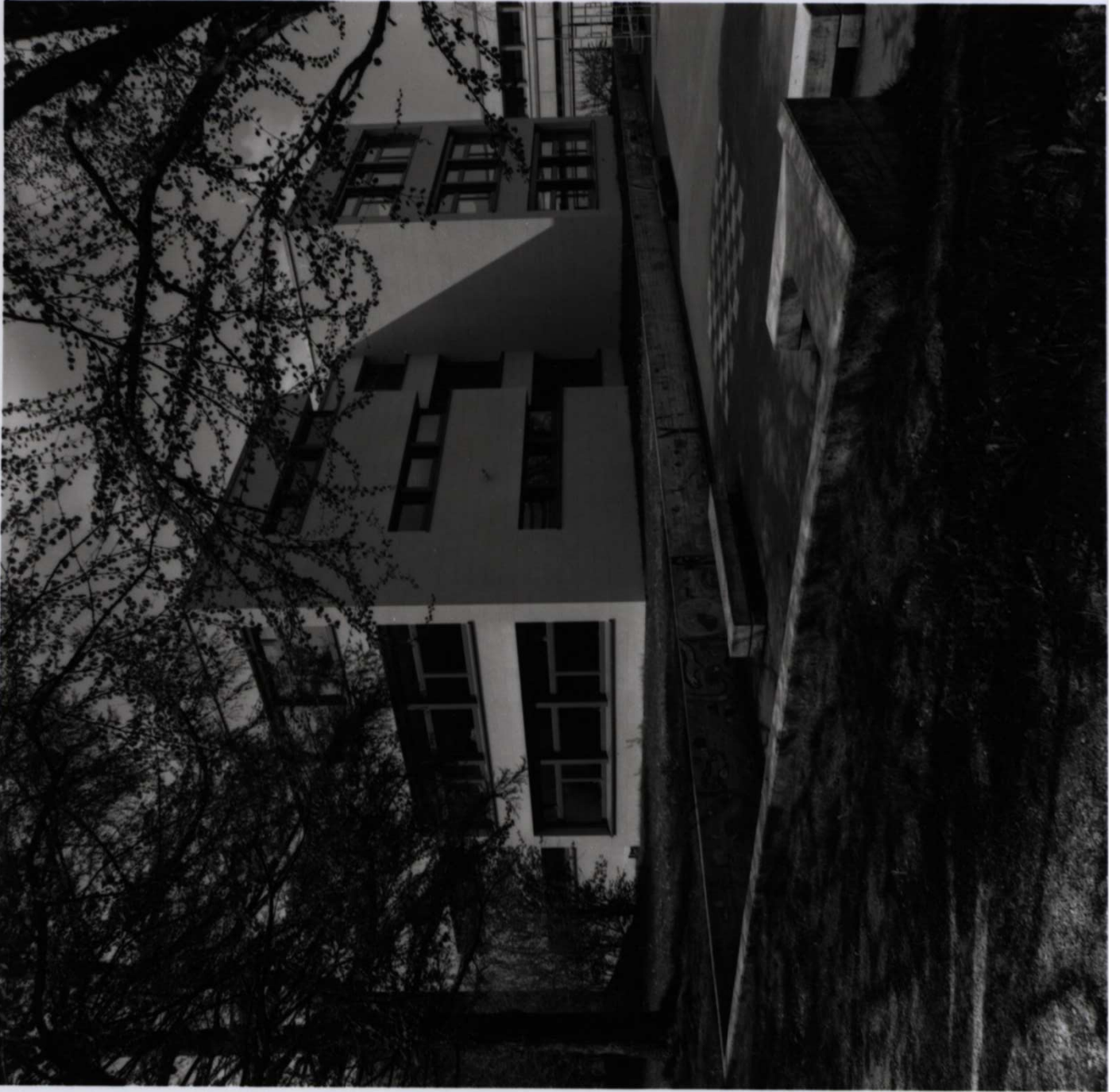





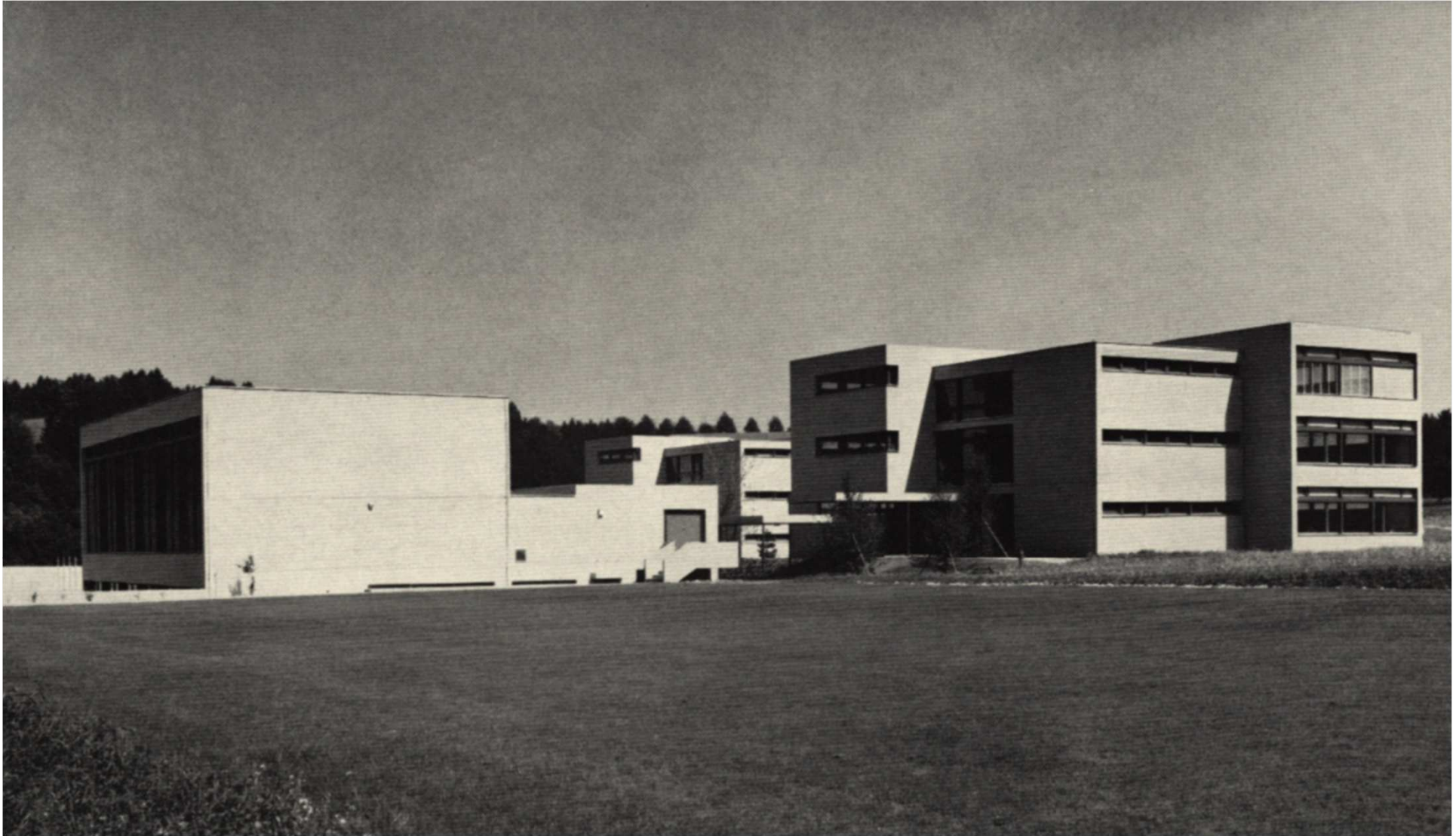

**Zentralschulhaus Willisau-Land
Einweihung 15. Juli 1967**

Programm der Schulhauseinweihung

Samstag, 15. Juli 1967, 14.00 Uhr, Schulhausplatz

1. Begrüssung
Gemeindepräsident Hugo Walthert, Präsident der Baukommission
2. Weihe des Schulhauses
Ansprachen der Pfarrherren F. Eisele und H. Zoller
3. Festansprache
Erziehungsdirektor Dr. H. Rogger, Regierungsrat
4. Uebergabe des neuen Schulhauses durch Architekt Max Ribary
an Schulverwalter Leonz Peter, Gemeindeammann

Nachtessen für die geladenen Gäste im Gasthaus Krone um 18.00 Uhr

Die Feier wird umrahmt durch Musikvorträge der
Feldmusik Willisau-Land und durch Darbietungen der Schuljugend.

Freie Besichtigung der Schulanlagen:

Nach der Einweihung bis 18.00 Uhr

Sonntag, 16. Juli, von 10.00—12.00 Uhr und 14.00—15.00 Uhr

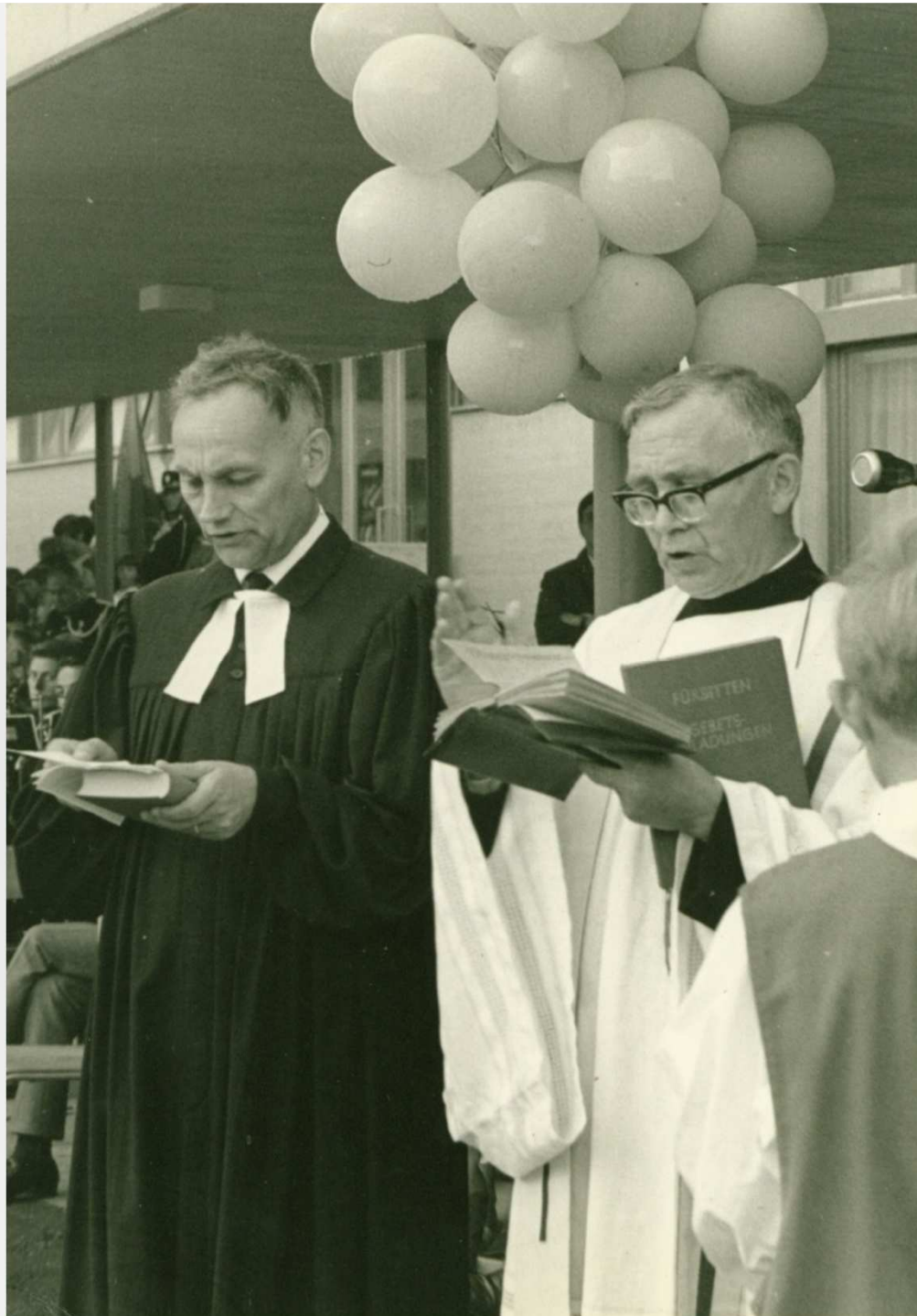

**Die Pfarrherren von Willisau,
Zoller und Eisele,
sprechen das Segensgebet.**



Von links nach rechts: Gemeindeammann und Grossrat Leonz Peter, Regierungsrat und Erziehungsdirektor Dr. Hans Rogger, Gemeindepräsident Hugo Walthert und Max Ribary, dipl. Architekt ETH (diese vier Persönlichkeiten sind inzwischen verstorben)



Die Feldmusik spielt zur Einweihung



**Gemeindepräsident Hugo Walthert
eröffnet die Einweihungsfeier der Schulanlage**



Musik, Gesang und Tanz kamen an dieser Einweihung nicht zu kurz



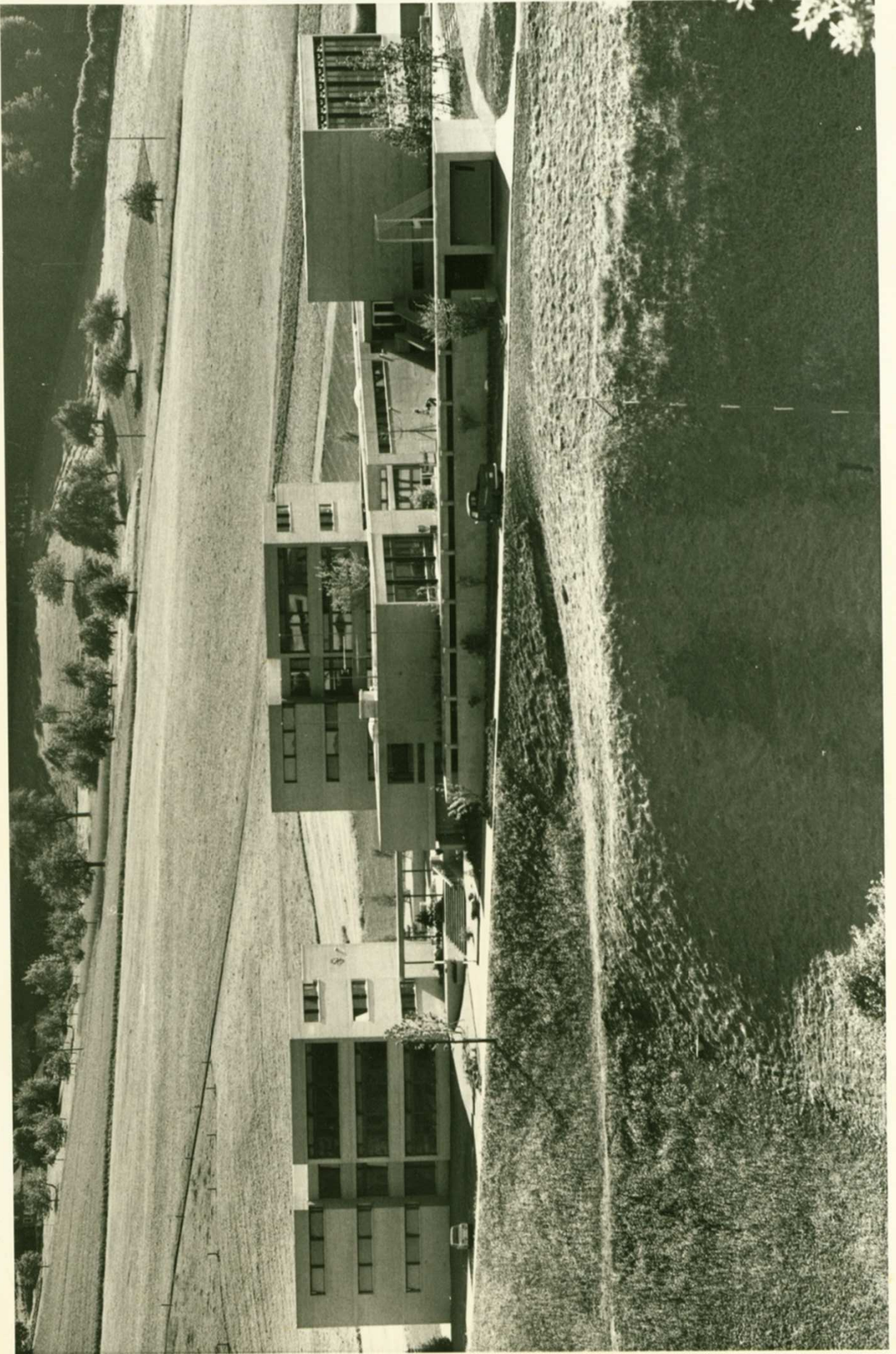

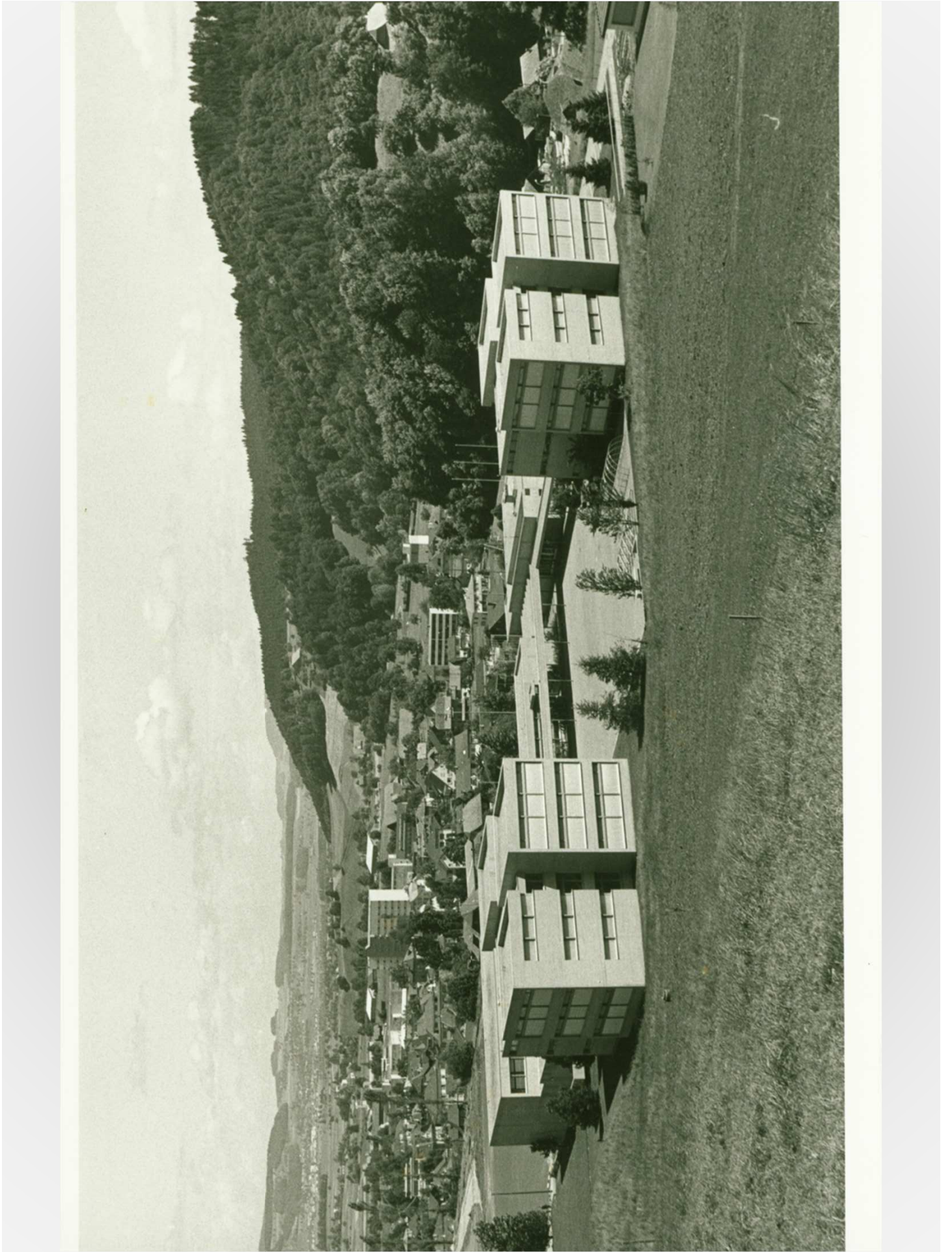





1972 endete die Zufahrtsstrasse zum Schlossfeld noch bei den Schulanlagen



Bau des Sportzentrums und Hallenbad 1971/72

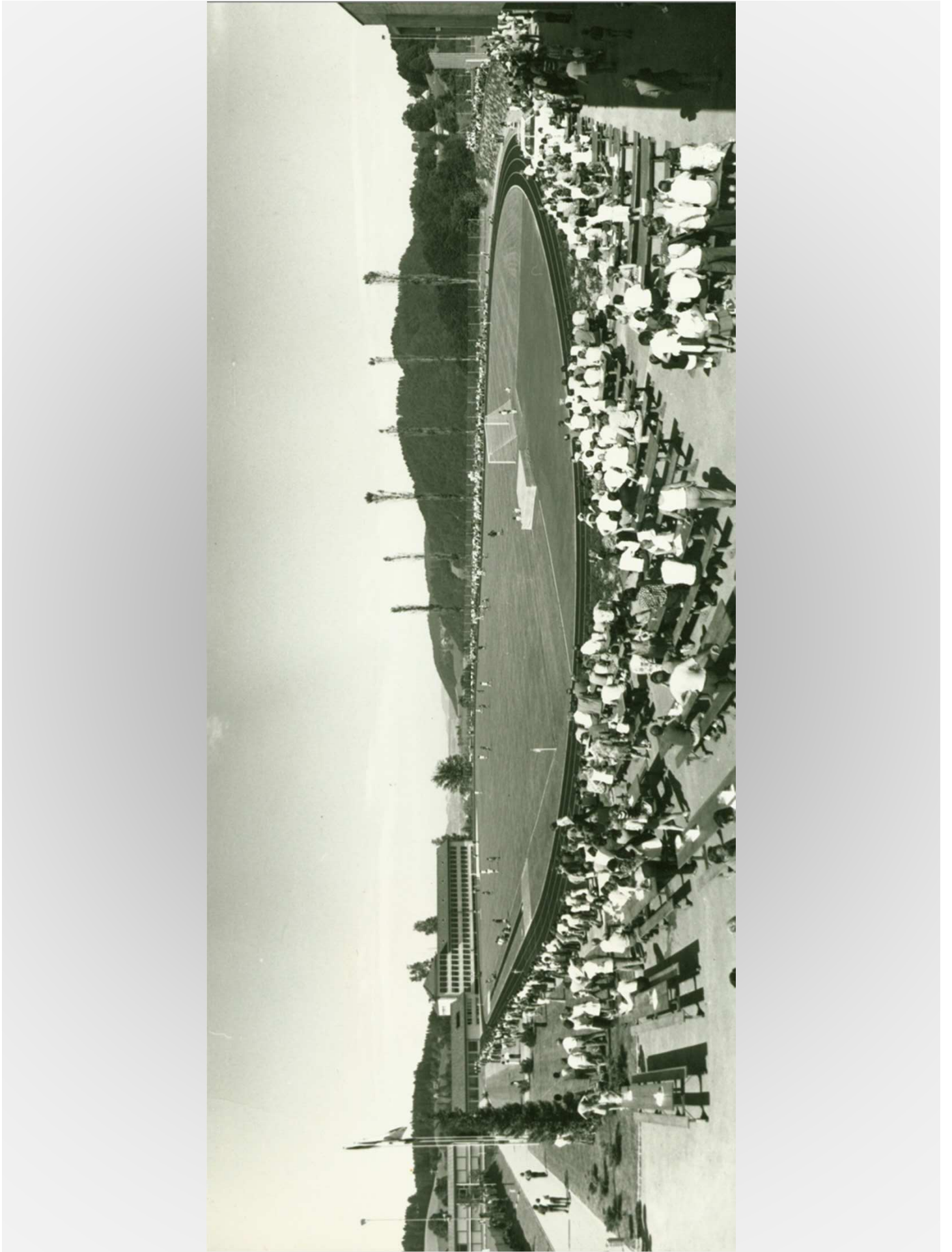

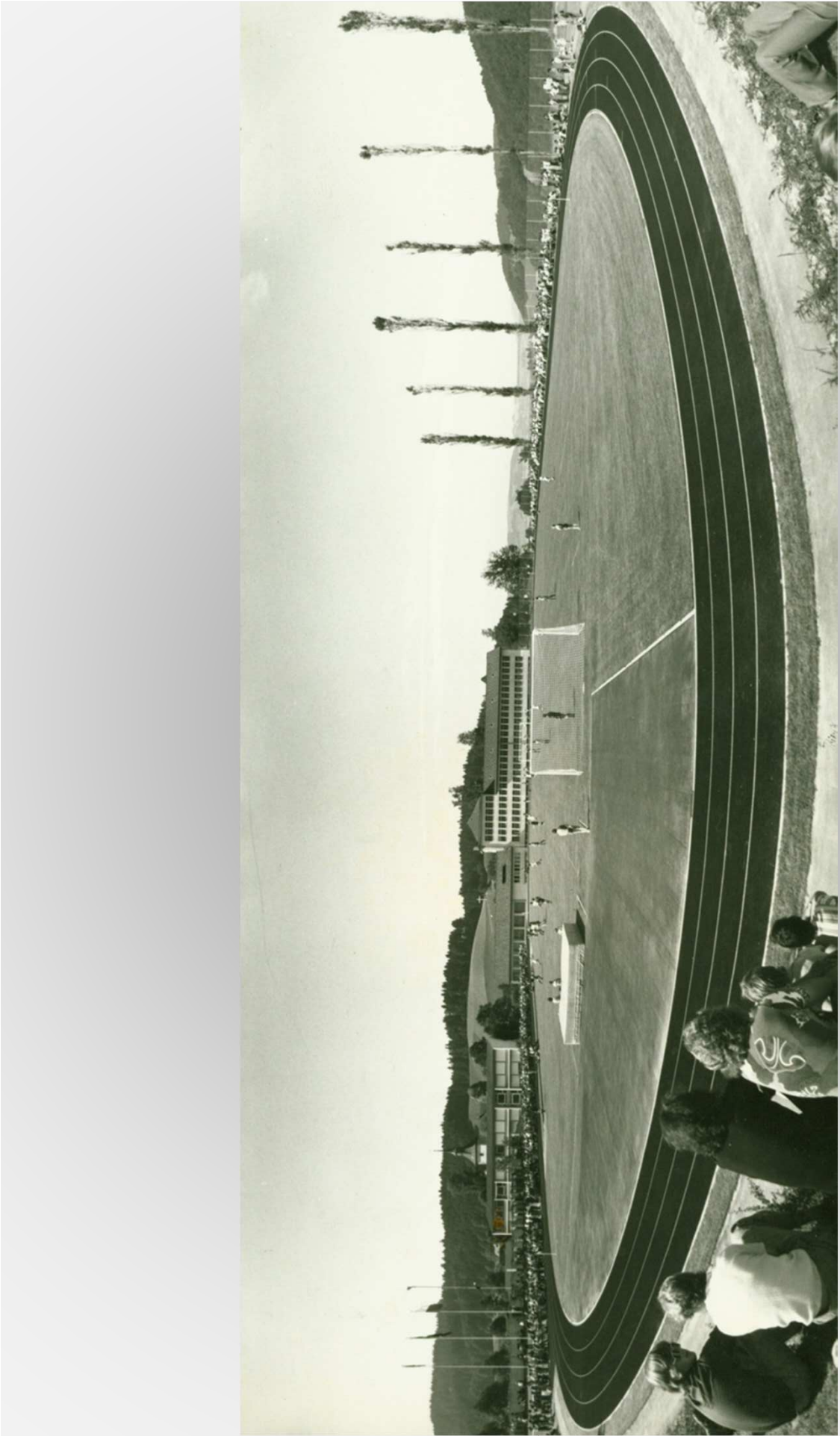







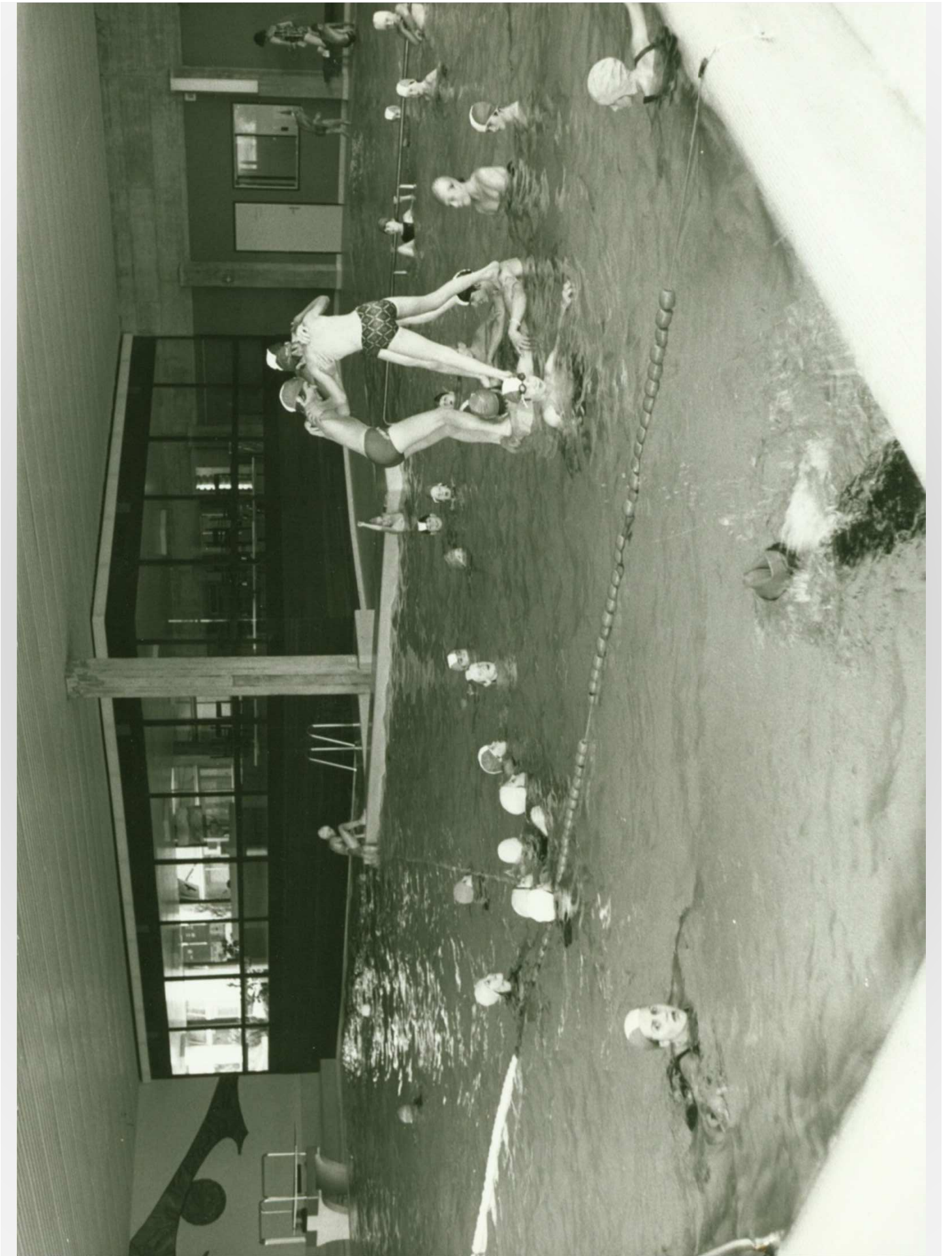

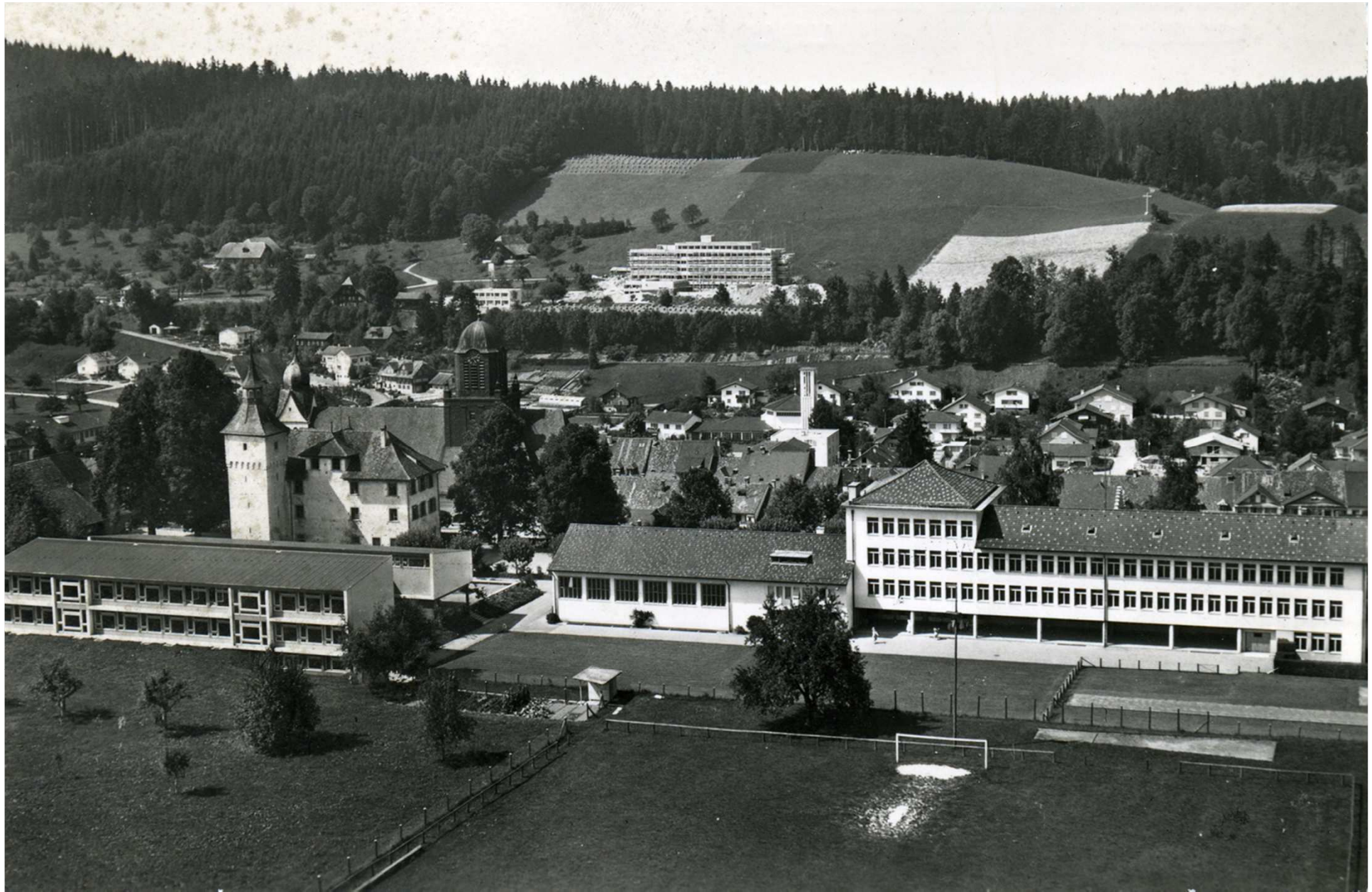

**Schulhaus Schloss 1 aus dem Jahre 1938
und Schloss 2 vom Jahr 1959**

The background of the slide is a collage of four grayscale photographs. The top-left photo shows a modern school building with a balcony. The top-right photo shows a bright, open-plan living area with large windows and people sitting at tables. The bottom-left photo shows a study area with students at desks near a large window. The bottom-right photo shows a classroom with students at desks.

**«Ehr müend au gschiid wärde,
wenn ehr so schöni Schuelzimmer hend»**

Zwischen den bestehenden Schulanlagen und der neuen wurde eine architektonische Einheit angestrebt (rechts die renovierten Turnhallen).

Auszug aus dem Willisauer Bote 16.9.1993

Hell und grosszügig konzipiert: Aufenthaltsraum in der Eingangshalle.

**Im August 1993 wurde ein Erweiterungstrakt
mit neun Schulzimmern und zwei Spezialräumen
den Schüler/innen und Lehrer/innen übergeben.**

Schmucke Ecken als weitere Aufenthaltsräume.

Blick in eines der neuen Unterrichtszimmer.

Provisorischer Terminplan

1989 Turnhallensanierung / Heizungssanierung

1989/90 Wettbewerb Schulhauserweiterung

1991 Baubeginn Schulhauserweiterung

1992 Bezug des Erweiterungsbaus

1992/93 Sanierung Trakt A

1993/94 Sanierung Trakt B und C

1995 Renovation Hauswartwohnung und Umbau alter Singsaal

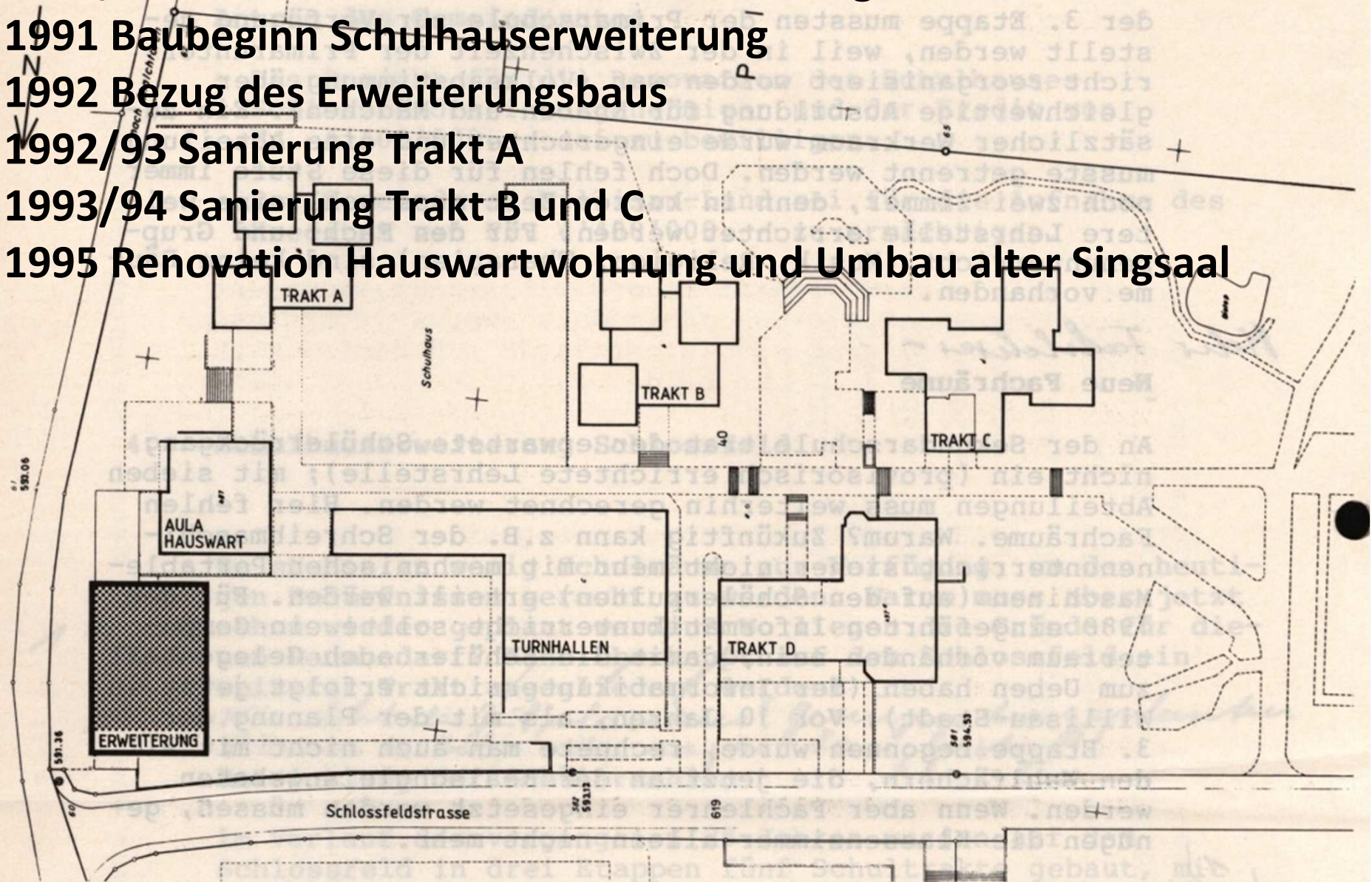

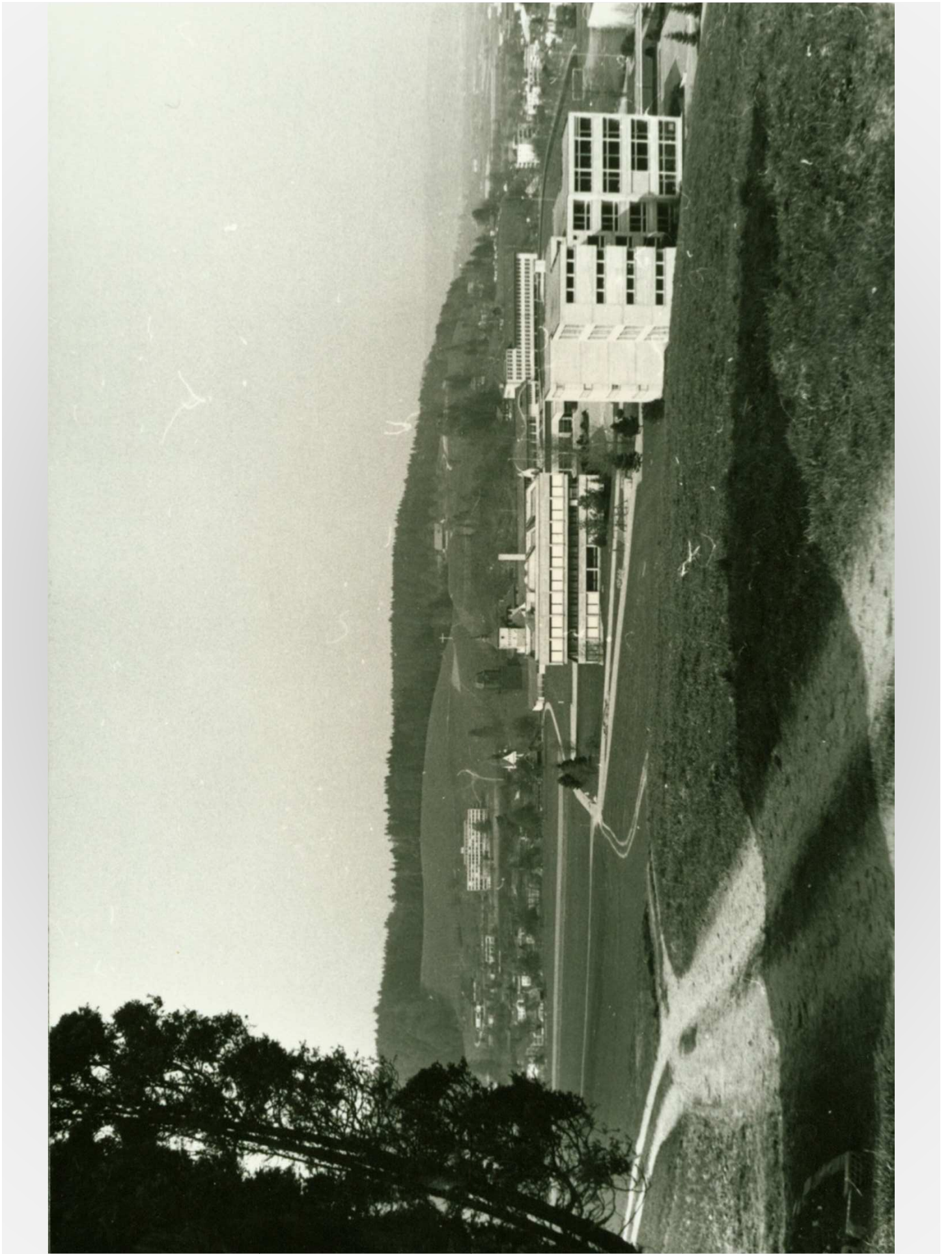





Erweiterungsbau Schulhaus

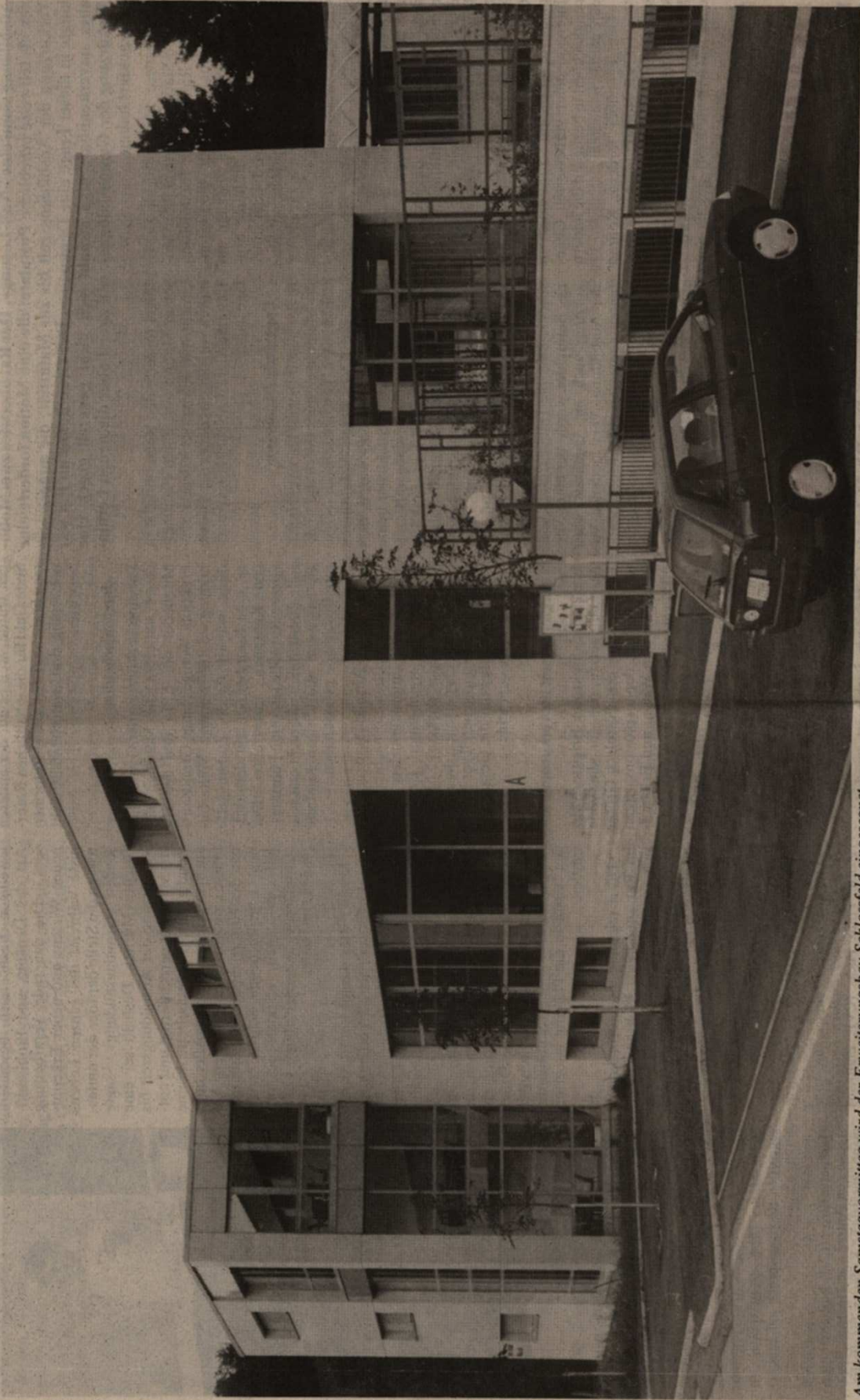

Am kommenden Samstagvormittag wird der Erweiterungsbau Schlossfeld eingeseget.













Bau des Freizeitentrums 1983

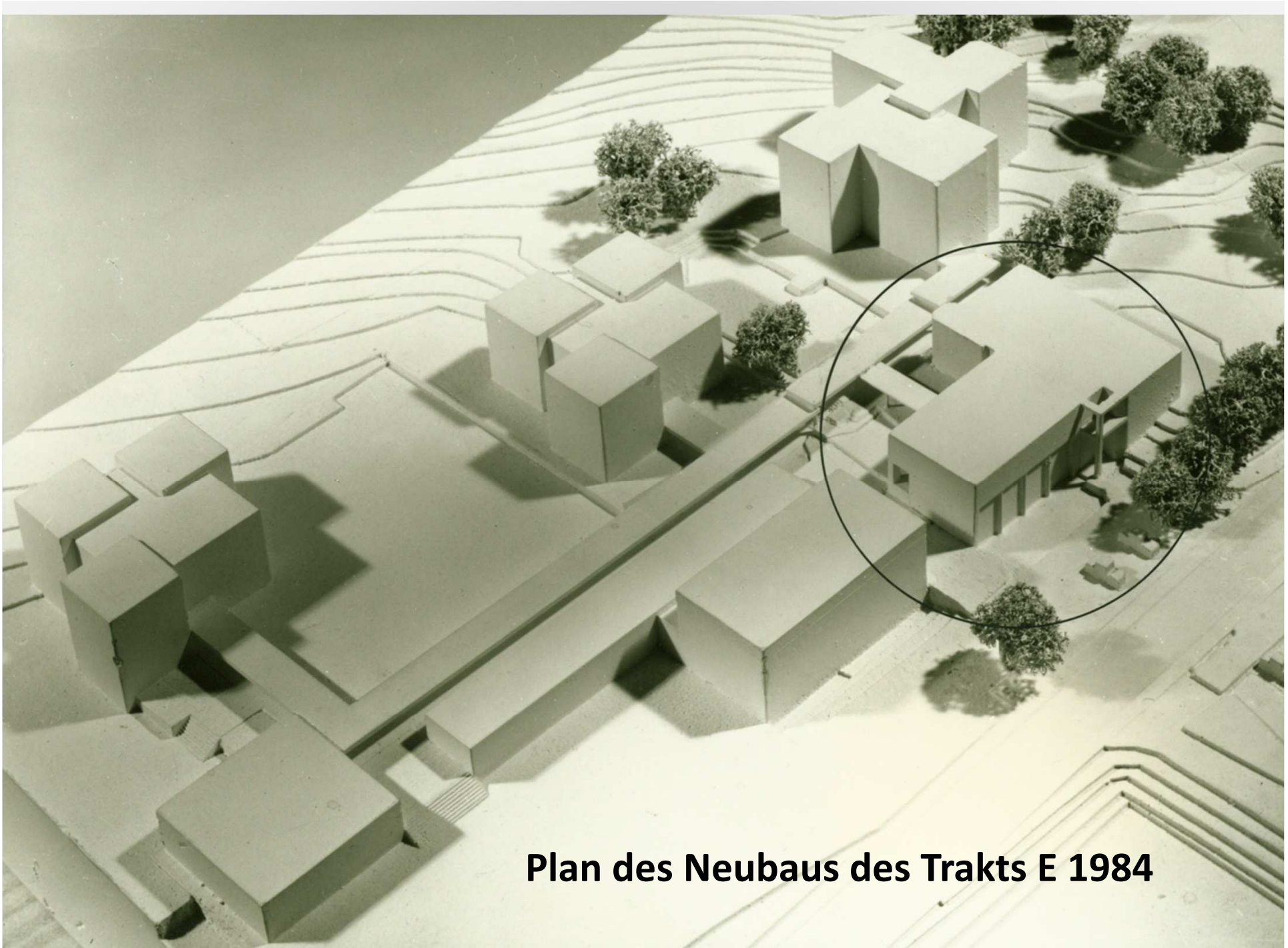

Plan des Neubaus des Trakts E 1984



Bau des Berufsbildungszentrum BBZ 1985

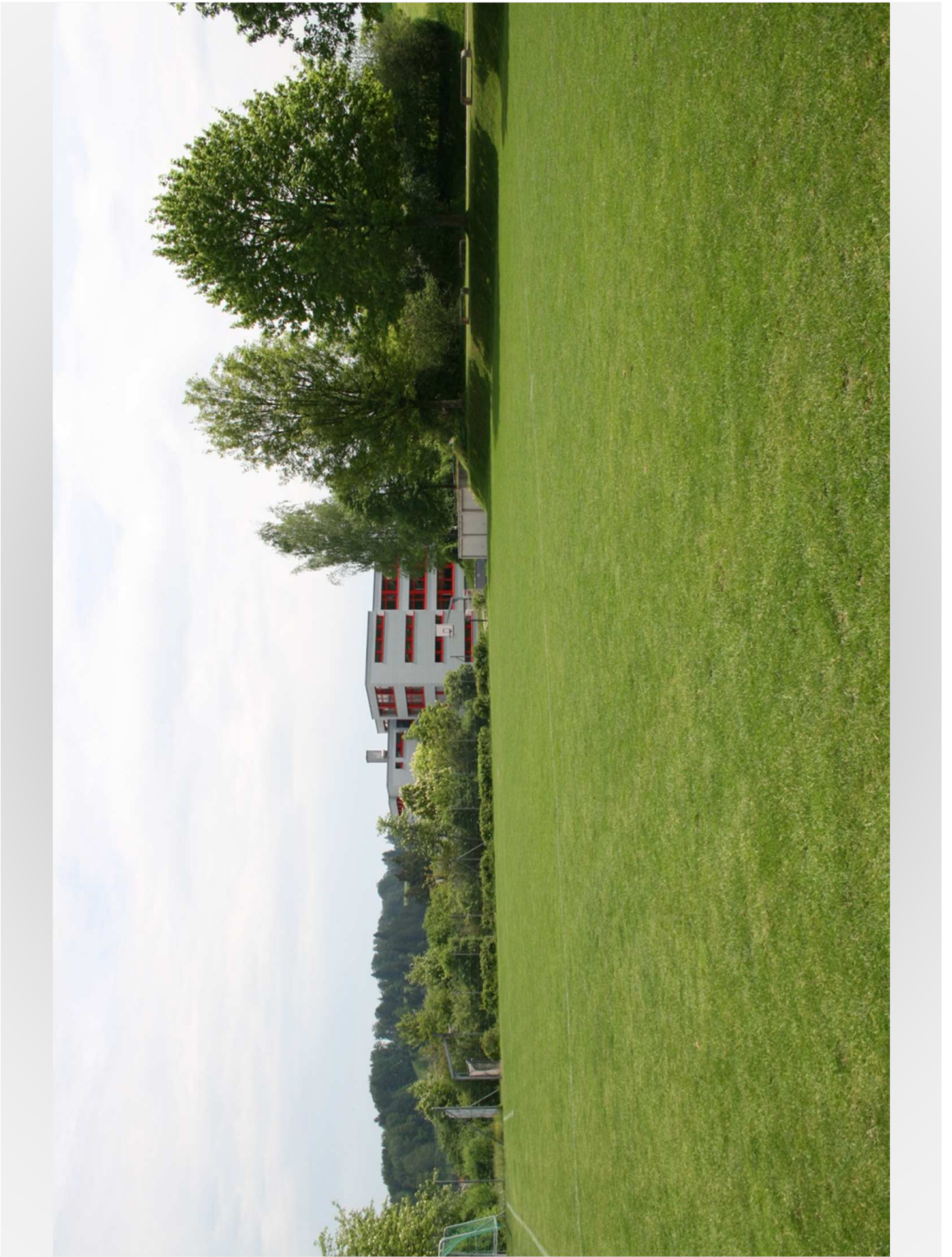













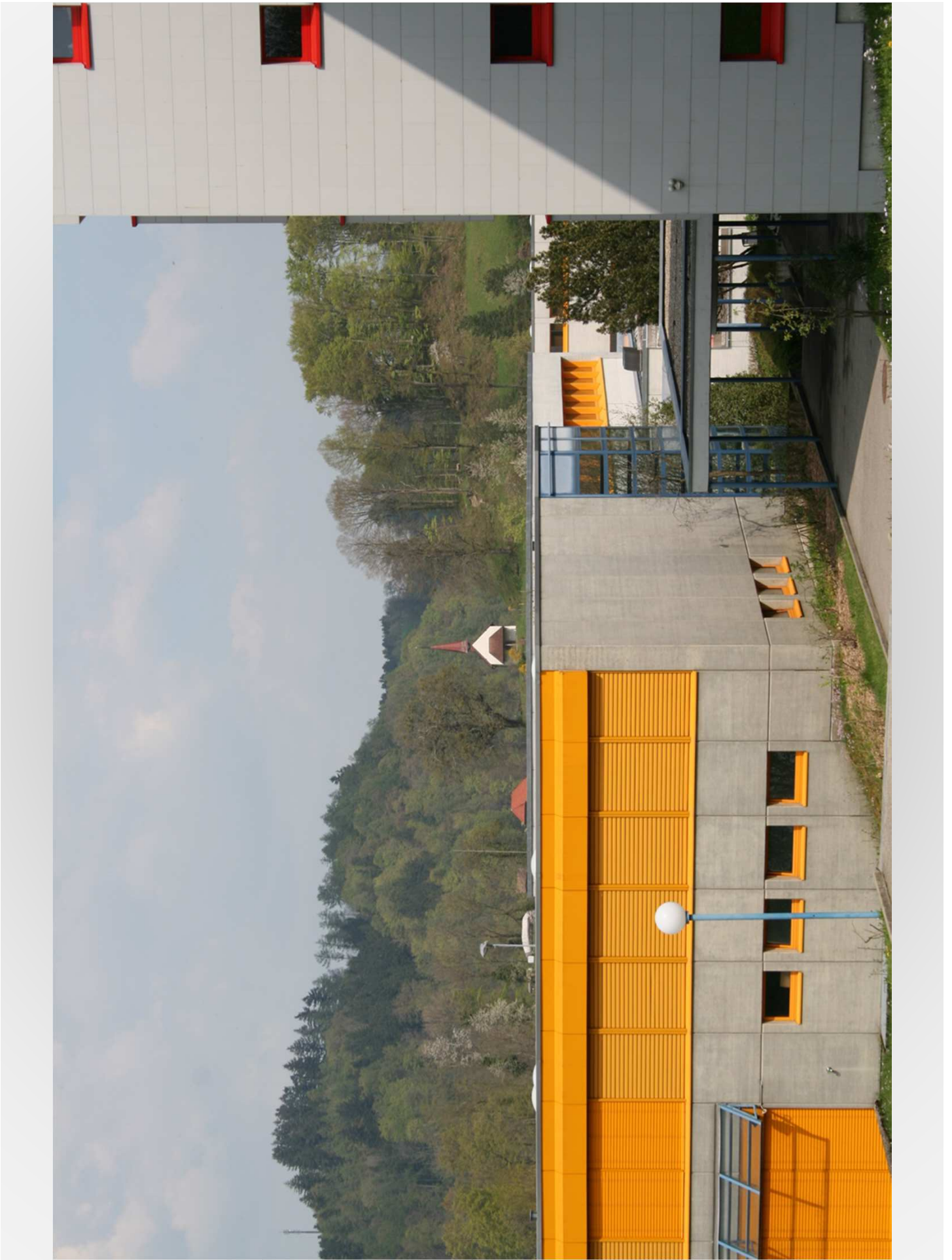

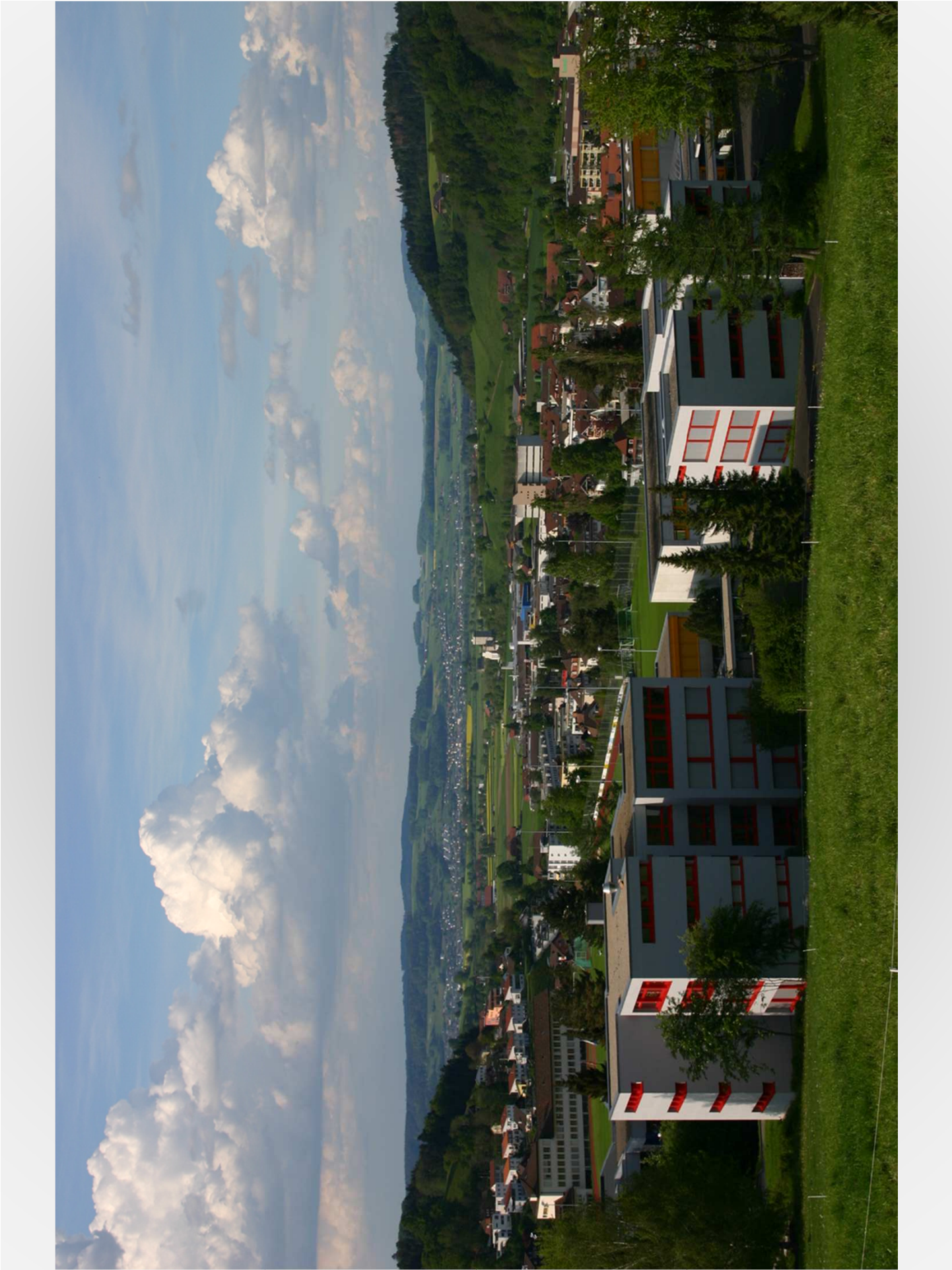







Trakt A

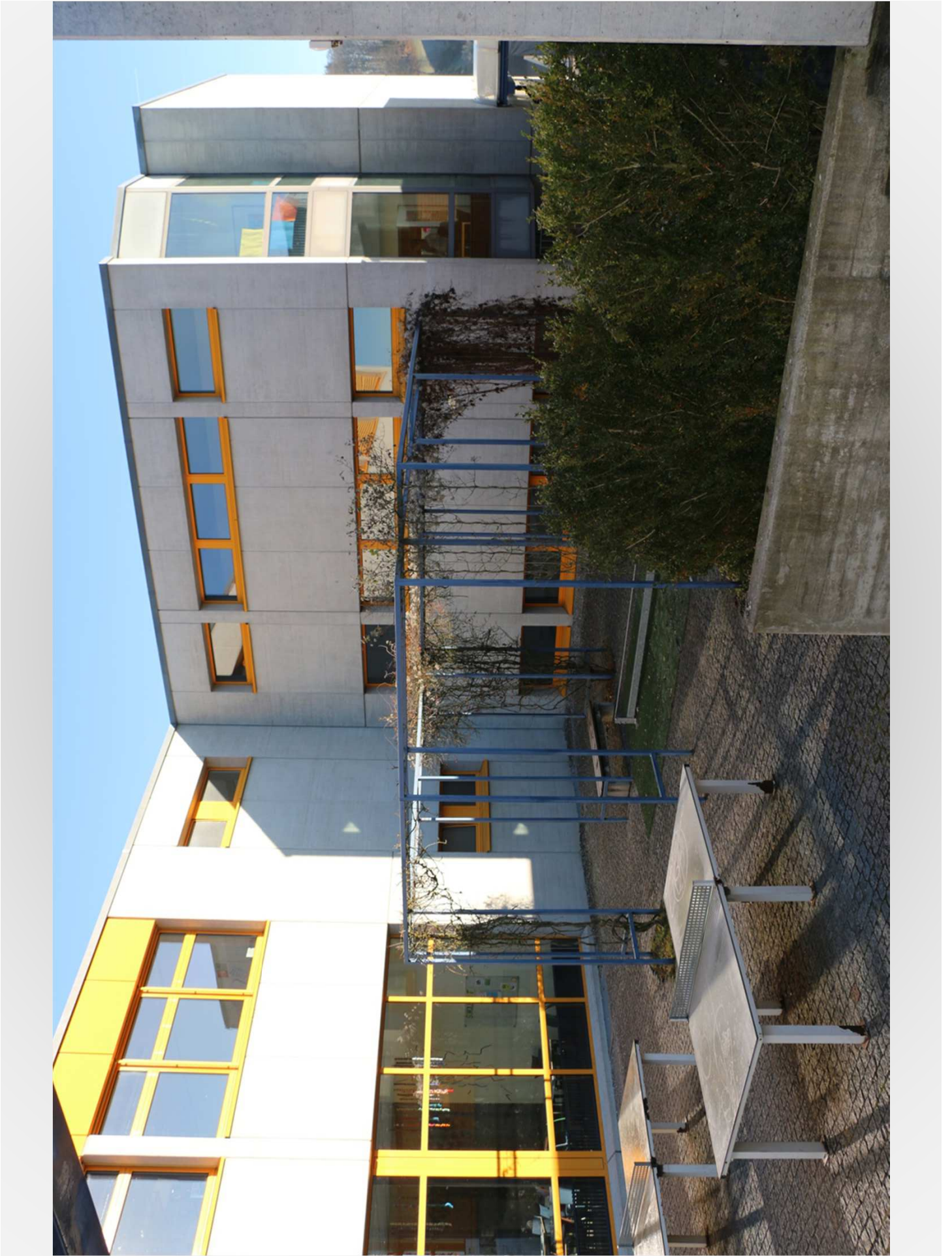



Trakt B



Trakt C und Lehrerzimmer / Turnhallen



Trakt D



Trakt E



Kantonsschule



Hallenbad

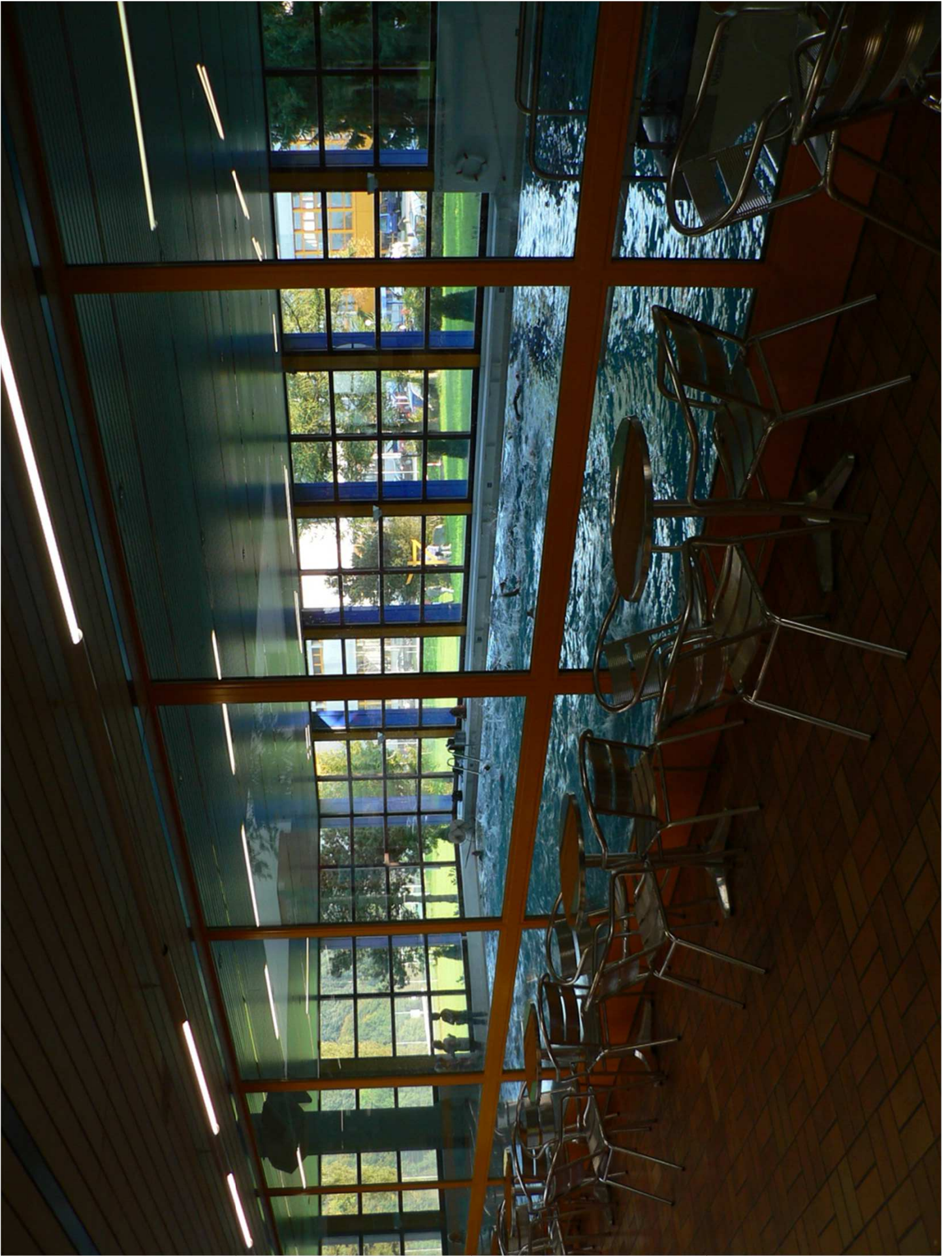



Turnhallen



FCW-Areal mit Aussenanlage



Schloss 1 mit den Primarklassen 1 + 2



Schloss 2 mit den Primarklassen 3 + 4, sowie Fachräumen



Berufsbildungszentrum



Turnhalle des BBZ



Freizeitzentrum mit der Baustelle für das bed&sport

50 Jahre Schulhausbau in Willisau

1959	Bezug des neuen Schulhauses in der Käppelimmatt, Willisau-Land
1959	Schulhaus Willisau-Stadt, Erweiterung wird bezogen.
1967	Bezug Schulhaus Willisau-Land, 1. Etappe
1971	Neubau Kantonsschule und Sportzentrum mit Hallenbad, Willisau-Stadt
1973	Einweihung Schlossfeld, Willisau-Land, 2. Etappe (Hauswirtschaft, Werkräume)
1977	Schlossfeld: Neugestaltung der Umgebung. Werkseminar Zürich hilft mit.
1984	Bezug 3. Etappe, Willisau-Land (Saal, Bibliothek, weitere Fachräume)
1985	Einweihung des neuen Berufsschulhauses
1992	Neubau Schulhaus Schülen, Willisau-Land
1993	Einweihung 4. Etappe, Willisau-Land, Abschluss der Renovationen
2002	Einweihung der Sporthalle Berufs- und Bildungszentrum BBZ
2003	Erweiterungsbau der Kantonsschule
2004	Fusion der Schulen von Willisau-Land und Willisau-Stadt
2010	Einweihung der neuen heilpädagogischen Schule HPS

